



Plats och tid	Stadshuset, våning 9, kl. 13:15-15:04
Beslutande	Enligt närvarolista
Justerare	Christer Stenberg (V)
Tid och plats för justering	Protokollet justeras digitalt senast 2026-06-04
Justerade paragrafer	124-157
Sekreterare	<hr/> Frida Lundström
Ordförande	<hr/> Carina Sammeli (S)
Justerare	<hr/> Christer Stenberg (V)

BEVIS/ANSLAG

Kommunstyrelsens protokoll är justerat. Justeringen har tillkännagivits genom anslag.

Sammanträdesdatum	2026-06-01
Datum när anslaget sätts upp	2026-06-04
Datum när anslaget tas ned	2026-06-26
Förvaringsplats för protokollet	Förvaras digitalt vid kommunstyrelseförvaltningens kansli.
Underskrift	<hr/> Frida Lundström



INNEHÅLLSFÖRTECKNING

Paragrafer	Ärenden	Sida
§ 124	Delegationsbeslut till kommunstyrelsen 2026-06-01	6 - 14
§ 125	Meddelanden till kommunstyrelsen 2026-06-01	15 - 18
§ 126	Kurser och konferenser 2026-06-01	19 - 20
§ 127	Kommundirektörens rapport 2026-06-01	21
§ 128	KS-Räddningstjänstens delårsuppföljning januari-april 2026	22 - 24
§ 129	Redovisning av motioner per mars 2026	25 - 26
§ 130	Redovisning av e-förslag per mars 2026	27
§ 131	Motion (L) om att köpa en frystork till Luleå kommun	28 - 30
§ 132	Motion (KD) om ett trevligare äldreboende	31 - 33
§ 133	Samordnad varudistribution	34 - 38
§ 134	Specifikt ägardirektiv 2026 för Luleå Miljöresurs AB	39 - 40
§ 135	Uppsikt över kommunala verksamheten som bedrivits 2025 Luleå Hamn AB	41 - 42
§ 136	Uppsikt över kommunala verksamheten som bedrivits 2025 i Luleå Energi AB	43 - 45
§ 137	Uppsikt över kommunala verksamheten som bedrivits 2025 i Lulebo AB	46 - 48
§ 138	Uppsikt över kommunala verksamheten som bedrivits 2025 i Luleå Lokaltrafik AB	49 - 50
§ 139	Uppsikt över kommunala verksamheten som bedrivits 2025 i Nordiskt Flygteknikcentrum AB	51 - 52
§ 140	Uppsikt över kommunala verksamheten som bedrivits 2025 i Luleå Miljöresurs AB	53 - 55
§ 141	Revidering av styrdokument för revisorer	56 - 58
§ 142	Luleåförslaget Staty av Jan Anders "Jampa" Eriksson utanför Luleå Energi Arena	59 - 61
§ 143	Yttrande till granskning av Luleå kommuns lokalbank	62 - 63
§ 144	Projektansökan sociala investeringsmedel Blås Grönt	64 - 66
§ 145	Detaljplan för del av Porsön, del av Porsön 1:405, F-kvarteret	67 - 69
§ 146	Markanvisning Hertsön 11:1	70 - 72
§ 147	Finansrapport maj 2026	73



§ 148	Information om Luleå kommuns befolkningsutveckling	74
§ 149	Val av ny ledamot (M) till näringslivsrådet	75
§ 150	Delårsuppföljning verksamhetsplan januari-april 2026 KS - kommunstyrelseförvaltningen	76 - 78
§ 151	Delårsuppföljning internkontrollplan januari - april 2026 KS kommunstyrelseförvaltningen	79 - 80
§ 152	Luleå kommuns delårsrapport januari-april 2026	81 - 83
§ 153	Ombudgetering av kommunbidrag år 2026	84 - 86
§ 154	Skattesats år 2027	87
§ 155	Mål och budget 2027 med plan 2028-2029	88 - 100
§ 156	Förlängning av dispens avseende dygnsvila för räddningstjänsten	101 - 103
§ 157	Undantag från reglerna om dygnsvila inom personlig assistans	104 - 105



NÄRVAROLISTA

Tjänstgörande ledamöter

Carina Sammeli (S)
Bodil Wennerbrandt Sevastik (S)
Jens Lundqvist (S)
Sana Suljanovic (M)
Ulrika Lundberg (V)
Thomas Söderström (L)
Evelina Rydeker (MP)

Frånvarande ledamöter

Fredrik Hansson (S)
Matti Björk (M)
Daniel Smirat (S)
Anja Johansson (S)
Dexter Krokstedt (SD)
Mathias Karvonen (V)
Arne Nykänen (C)
Samuel Ek (KD)

Tjänstgörande ersättare

Fredrik Bruhn (S)
Arvid Persson (M)
Jan Peter Kostet (S) §§ 124-141, 143-157
Peder Lundkvist (S) § 142
Maritha Meethz (S)
Bo Larsson (-)
Christer Stenberg (V)
Ylva Mjärdell (L)
Nicklas Kempainen (KD)

Tjänstgör istället för

Fredrik Hansson (S)
Matti Björk (M)
Daniel Smirat (S)
Daniel Smirat (S)
Anja Johansson (S)
Dexter Krokstedt (SD)
Mathias Karvonen (V)
Arne Nykänen (C)
Samuel Ek (KD)

Närvarande ersättare

Peder Lundkvist (S) §§ 124-141, 143-157
Nora Nordgren (S)



Frånvarande ersättare

Jan Peter Kostet (S) § 142

Madelene Rydehäll (S)

Dag Sundberg (M)

Sara Hjalte (V)

Fredrik Sidevörn (C)

Stig Sörlin (MP)

Insynsplats

Jonas Brännberg (SAV)

Övriga

Anna Lindh Wikblad

Kommundirektör

§ 145

Detaljplan för del av Porsön, del av Porsön 1:405, F-kvarteret

Ärendnr 2024/1615-3.1.1.3

Kommunstyrelsens beslut

Kommunstyrelsen beslutar att anta detaljplanen för del av Porsön, del av Porsön 1:405, F-kvarteret.

Sammanfattning av ärendet

Universitetsområdet på Porsön i Luleå står inför stora förändringar. Befintliga byggnader inom D-kvarteret, E-kvarteret och F-kvarteret är drabbade av byggrelaterad ohälsa. De tre kvarteren ska rivas och ersättas med nya lokaler, denna detaljplan berör F-huset.

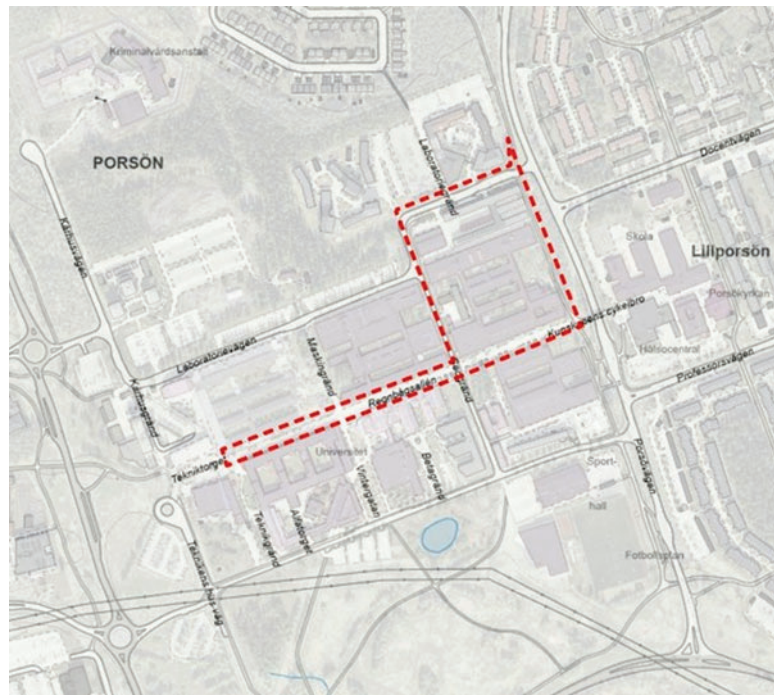

Samhällsbyggnadsutskottet beslutade 2024-10-21 § 93 att ge kommunstyrelseförvaltningen i uppdrag att upprätta ny detaljplan för del av Porsön 1:405, Campus Luleå. Planuppdraget syftar till att pröva förutsättningarna för att möjliggöra utveckling av Luleå tekniska universitets Campus på Porsön.



Planförslaget syftar till att pröva förutsättningarna för utökad byggrätt med högskola och universitet och där tillhörande infrastruktur, service och kompletterande verksamhet.

Planförslaget medger att F-kvarteret fortsatt kan bebyggas med Högskola och Universitet i höjder upp till 4 våningar till största totala bruttoarea på 32 000 kvm. Detaljplanen möjliggör även att Regnbågsallén kan förses med mindre komplementbyggnader som väderskyddade cykelparkeringar.

Under samråd- och granskningsperioden inkom totalt 25 synpunkter. Synpunkterna var av rådgivande karaktär och innehöll huvudsakligen önskemål om förtydliganden och eller kompletteringar. Inga synpunkter har inkommit som motsätter sig den planerade utvecklingen av F-kvarteret.

Detaljplanen bedöms vara förenlig med kommunens översiktsplan. Detaljplanen handläggs enligt reglerna för standardförfarande (Plan- och bygglagen, 2010:900).

Kommunstyrelseförvaltningen har föreslagit kommunstyrelsen besluta att anta detaljplanen för del av Porsön, del av Porsön 1:405, F-kvarteret.

Samhällsbyggnadsutskottet har 2026-05-18 § 52 föreslagit kommunstyrelsen besluta att anta detaljplanen för del av Porsön, del av Porsön 1:405, F-kvarteret.

Sammanträdet

Ordföranden ställer samhällsbyggnadsutskottets förslag under proposition och finner att kommunstyrelsen bifaller förslaget.

Dialog

Dialog har genomförts enligt plan- och bygglagens regler för samråd och granskning av detaljplan.

**Beslutsunderlag**

- Samhällsbyggnadsutskottets beslut 2024-10-21 § 93, KLF Hid: 2024.9186
- Plankarta - Detaljplan för del av Porsön, Del av Porsön 1:405, F-kvarteret, KLF Hid: 2026.4869
- Planbeskrivning - Detaljplan för del av Porsön, Del av Porsön 1:405, F-kvarteret, KLF Hid: 2026.4870
- Granskningsutlåtande och Samrådsredogörelse, KLF Hid: 2026.4871
- Särskilt beslut om detaljplanen Detaljplan för del av Porsön, Porsön 1:405 m.fl., Campus LTU kan medföra en betydande miljöpåverkan, KLF Hid: 2026.4872
- Kommunstyrelseförvaltningens förslag till beslut avseende detaljplan för del av Porsön, del av Porsön 1:405, F-kvarteret, KLF Hid: 2026.5450
- Samhällsbyggnadsutskottets beslut 2026-05-18 § 52, KLF Hid: 2026.5604

Beslutet skickas till

Kommunstyrelseförvaltningen, detaljplankontoret



LULEÅ KOMMUN

Detta dokument är elektroniskt signerat.

Signed by: CARINA SAMMELI
Date: 2026-06-02 15:47:20
BankID refno: 019e8896-9584-7d55-966a-3b6209895be7



Ordförande : Carina Sammeli

Signed by: Lars Christer Stenberg
Date: 2026-06-02 16:19:20
BankID refno: 019e88b3-cf91-74c6-8ba9-eb444d939fa8



Justerare: Christer Stenberg

Signed by: ANNA FRIDA MARIA LUNDSTRÖM
Date: 2026-06-03 12:16:45
BankID refno: 019e8cfc-19b6-71c5-a4ae-3e21b631351e



Sekreterare: Frida Lundström