



LULEÅ KOMMUN

••• Blomlådor sommaren 2018



Låt  
gatan  
blomma



Till dig som ställer ut blomlådor i sommar

## Låt gatan blomma igen!

Sommaren närmar sig och du har anmält att du ställa ut dina blomlådor igen. Om du innan sommaren kommer på att du inte längre vill ställa ut dina blomlådor meddelar du oss detta via telefon eller mail.

I år får blomlådorna stå ute mellan den 15 maj och den 15 september

### Dina uppgifter som ansvarig för blomlådorna

**Informera dina grannar** om att du önskar ställa ut blomlådor längs gatan även denna sommar och skälet till detta. För att få tillstånd att ställa ut blomlådor **måste du ha de närboendes godkännande**. Om du vill dela ut vår informationsfolder igen, anger du hur många av dessa du behöver på svarskortet.

**Plantera växter och underhåll blomlådorna** under sommaren. För att blomlådorna ska vara svåra att flytta på eller välta är det viktigt att det finns någon form av plantering i dem. Blomlådorna får dock inte bara vara fyllda med jord. Tänk på att växterna inte får försämra sikten eller skymma lådans reflexer.

**Sopa bort grus runt lådorna** om vi inte hunnit sopa din gata innan blomlådorna ställs ut.

**Ta hänsyn till sophämtningen** genom att ställa soptunnorna så att sopbilen når dem. Informera även dina grannar om detta. Renhållningen har ingen skyldighet att hämta avfall de inte kommer åt till följd av blomlådor och risken finns att de då inte blir tömda.

**Var kontaktbar** så att vi kan nå dig om något problem uppstår med blomlådorna eller deras placering. Om du som kontaktperson åker bort en längre period under sommaren måste det finnas någon annan person vi kan få tag på om något skulle uppstå. Detta meddelar du enklast genom att skriva upp en extra kontaktperson på din ansökan.

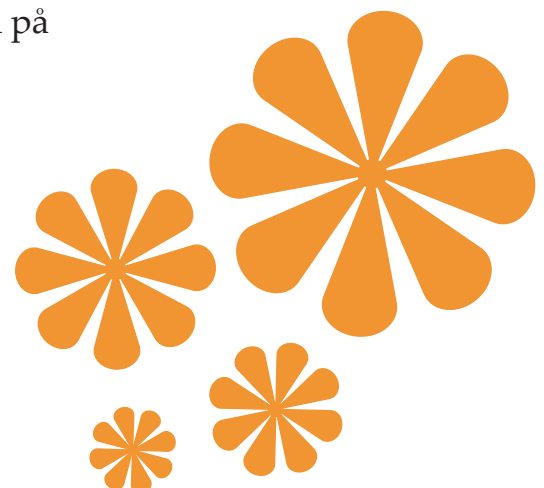

**Förhindra att blomlådorna blir en lekplats** för dina eller andras barn. Detta måste du som vuxen motverka då en bilist har svårt att väja om barnen skulle göra något oväntat när lådorna passeras.

**Undvik att parkera nära blomlådorna** då detta försämrar framkomligheten på gatan. Det är helt okej att parkera längs gatan men tänk på att inte ställa bilen så nära blomlådorna att andra bilar inte kan ta sig fram.

**Flytta inte på blomlådorna** då detta kan innebära en trafikfara eller att framkomligheten på gatan begränsas. Den största effekten för hastigheten har blomlådorna med den placering som vi tillsammans med dig bestämt och markerat ut. *Skulle det inträffa att blomlådorna orsakar någon skada kan du ställas till ansvar om inte lådorna stått på avsedd plats.*

**Ta in lådorna senast den 15 september.** Blomlådor som står ute längre kan komma att förlora tillståndet till nästa år. Om du av något skäl tar in blomlådorna under sommaren, är det bra om du meddelar oss detta så att vi kan justera våra listor.

## Stadsbyggnadsförvaltningen...

... **ansvarar för eventuella klagomål** som kan uppstå till följd av blomlådorna. Om grannar har synpunkter på blomlådorna eller deras placering hänvisar du dem till oss.

... **tar polisen till hjälp** om vi får uppgifter från dig på bilister som medvetet saboterar eller flyttar blomlådorna.

## Nya markeringar

Om markeringarna från i fjol finns kvar får du ställa ut blomlådorna på samma ställe från den 15 maj förutsatt att du fått din ansökan godkänd.

Om dina markeringar försvunnit eller om du inte är nöjd med nuvarande placering har du möjlighet att få nya utmarkerade. Meddela då detta i din ansökan. Vi vill att någon är närvarande när vi markerar ut lådorna, om inte du är hemma kanske en granne kan ställa upp.

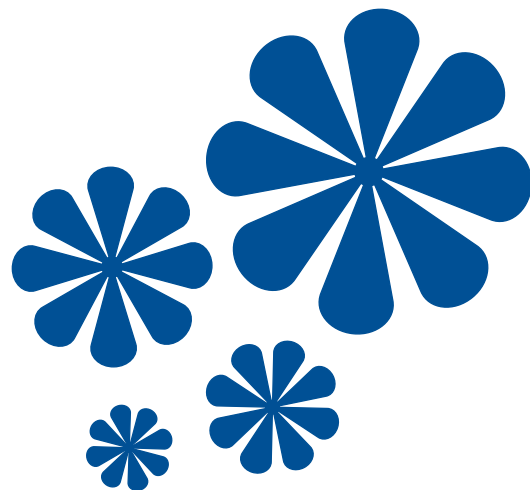

Arbetet med markeringarna sker områdesvis. I tabellen nedan ser du vilken dag vi kommer till ditt område. Utmarkeringen av blomlådorna kommer att ske från klockan fyra på eftermiddagen och framåt.

Område	Utsättningstillfälle
Sunderbyn, Gammelstad	2018-05-21
Bergnäset	2018-05-23
Kronan, Skurholmen, Örnäset, Lövskatan, Svartösten	2018-05-24
Hällbacken, Björkskatan, Lulsundet	2018-05-24
Björby, Porsön, Notviken, Mjölkudden, Bergviken, Östermalm, Malmudden, Centrum	2018-05-29
Hertsön, Lerbäcken	2018-05-29
Karlsvik, Ersnäs, Alvik, Antnäs, Bälinge, Måttsund	2018-05-30
Niemisel, Jämtön, Råneå, Smedsbyn, Persön, Brändön, Rutvik, Bensbyn	2018-05-30

*Vid regnväder utförs markeringar istället den 4:e juni*

### Vad gör du nu?

Börja bygg blomlådorna så att dessa är klara till den dag då vi kommer och gör markeringar på din gata.

Vid frågor eller funderingar, hör av dig till oss på stadsbyggnadsförvaltningen på telefon 45 30 00 eller skicka ett mail till [blomlador@lulea.se](mailto:blomlador@lulea.se)

