

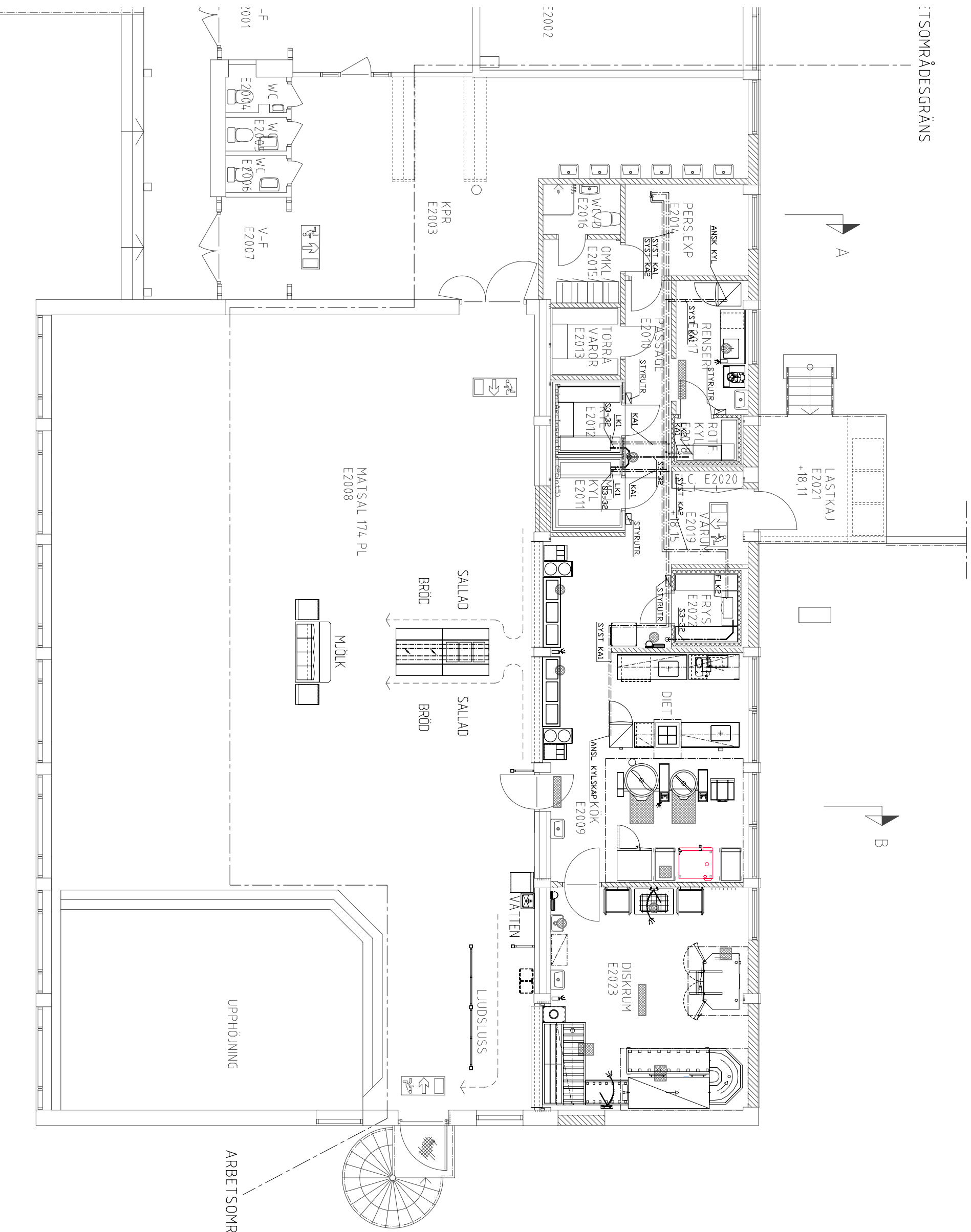

IT-SOMRÅDESGRÄNS



|   |                     |                    |                    |
|---|---------------------|--------------------|--------------------|
| A   | RELATIONSHANDLING   | KMA                | 07-11-01           |
| BET   | ARBETEN             | MSR                | SEN                |
| ANT   |                     |                    | DATUM              |
| RELATIONSHANDLING   |                     |                    |                    |
|  <b>LULEÅ KOMMUN</b><br>Tekniska förvaltningen<br>971 85 LULEÅ<br>vx 0920-29 90 00 |                     |                    |                    |
| BERGVIKSSKOLAN, LULEÅ   |                     |                    |                    |
| OMBYGGNAD KÖK   |                     |                    |                    |
| I   | AMBITERIKET HÖNÄREN | TEL. 0911-398 00   | FAK. 0911-398 29   |
| A   | AMBITERIKET HÖNÄREN | TEL. 0911-398 00   | FAK. 0911-398 29   |
| K   | AMBITERIKET HÖNÄREN | TEL. 0911-398 00   | FAK. 0911-398 29   |
| M   | SMED V&B AB         | TEL. 0920-355 00   | FAK. 0920-355 45   |
| R   | BOTNIA V&S AB       | TEL. 0920-22 35 55 | FAK. 0920-22 35 57 |
| L   | BOTNIA V&S AB       | TEL. 0920-22 35 55 | FAK. 0920-22 35 57 |
| SD  | BOTNIA V&S AB       | TEL. 0920-22 35 55 | FAK. 0920-22 35 57 |
| E   | HANDELS SVENSK AB   | TEL. 0920-20 01 42 | FAK. 0920-20 01 80 |
| ANSÖKAN   |                     | RITAD AV           | HANDLEDARE         |
| 6311  |                     | KMA                | K-E MATTLA         |
| 2006-11-14  |                     | ANSÖKAN            |                    |
| BERGVIKSSKOLAN  |                     |                    |                    |
| HUS 08 (D). 09 (E)  |                     |                    |                    |
| BOTTEPLAN   |                     |                    |                    |
| KYLA  |                     |                    |                    |
| SKALA   | NUMER               | T.BET              |                    |
| 1:50  | 55-01               | A                  |                    |
| TEKNIKA FÖRVALTNINGENS INTERN ANSÖKAN   |                     | BETÄKT NR          |                    |
| SOCKEN NR   | VIT                 | RITNING NR         |                    |
|   | ARBETS NR           | RITNING NR         |                    |