

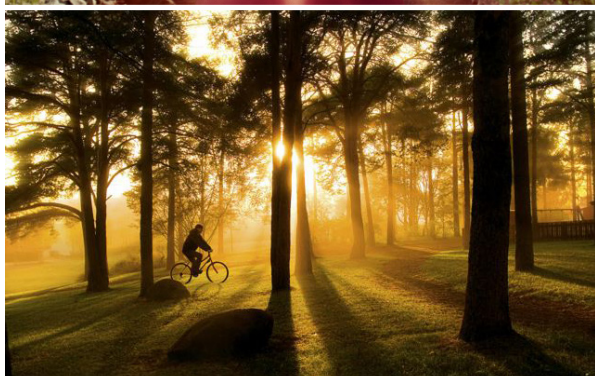

LULEÅ KOMMUN

••• Blomlådor sommaren 2019



Låt
gatan
blomma



Till dig som anmält intresse om att ställa ut
blomlådor i sommar

Låt gatan blomma!

För att få ställa ut blomlådorna måste du ha tillstånd från oss. Det har du först då du fyllt i och skickat in det bifogade svarskortet och vi varit hos dig och markerat vart på gatan blomlådorna ska stå.

Tillståndet gäller för ett år i taget och kan dras tillbaka om det missköts. Du förnyar enkelt tillståndet genom fylla i och skicka tillbaka det svarskort du får utskickat nästa vår. Vi tar inget ansvar för blomlådor som inte längre kan användas om vi tvingas avsluta blomlådeprojektet.

Dina uppgifter som ansvarig för blomlådorna

Informera dina grannar om att du önskar ställa ut blomlådor längs gatan och skälet till detta. För att få tillstånd att ställa ut blomlådor **måste du ha de närboendes godkännande**. I samband med att vi markerar ut vart blomlådorna ska stå får du en folder som förklarar bakgrunden till blomlådeprojektet att dela ut till dina grannar.

Införskaffa blomlådorna själv eller tillsammans med dina grannar. Blomlådorna bygger du utifrån den medföljande ritningen. Reflexer till blomlådorna får du av oss i samband med utmarkeringen.

Plantera växter och underhåll blomlådorna under sommaren. För att blomlådorna ska vara svåra att flytta eller välta är det viktigt att det finns någon form av plantering i dem. Blomlådorna får dock inte bara fyllas med jord. Tänk på att växterna inte får försämra sikten eller skymma lådans reflexer.

Sopa bort grus runt lådorna om vi inte hunnit sopa din gata innan blomlådorna ställs ut.

Ta hänsyn till sophämtningen genom att ställa soptunnorna så att sopbilen når dem. Informera även dina grannar om detta. Renhållningen har ingen skyldighet att hämta avfall de inte kommer åt till följd av blomlådor och risken finns att de då inte blir tömda.

Vara kontaktbar så att vi kan nå dig om något problem uppstår med blomlådorna eller deras placering. Om du som kontaktperson åker bort en längre period under sommaren måste det finnas någon annan person vi kan få tag på om något skulle uppstå. Detta meddelar du enklast genom att skriva upp en extra kontaktperson i e-tjänsten då du skickar in din ansökan.

Förhindra att blomlådorna blir en lekplats för dina eller andras barn. Detta måste du som vuxen motverka då en bilist har svårt att väja om barnen skulle göra något oväntat när lådorna passerar.

Undvik att parkera nära blomlådorna då detta försämrar framkomligheten på gatan. Det är helt okej att parkera längs gatan men tänk på att inte ställa bilen så nära blomlådorna att andra bilar inte kan ta sig fram.

Flytta inte på blomlådorna då detta kan innebära en trafikfara eller att framkomligheten på gatan begränsas. Den största effekten för hastigheten har blomlådorna med den placering som vi tillsammans med dig bestämt och markerat ut. Skulle det inträffa att blomlådorna orsakar någon skada kan du ställas som ansvarig om inte lådorna stått på avsedd plats.

Ta in lådorna senast den 15 september. Blomlådor som står ute längre kan komma att förlora tillståndet till nästa år. Om du av något skäl tar in blomlådorna under sommaren, är det bra om du meddelar oss detta så att vi kan justera våra listor.

Förnya tillståndet så att du får ställa ut dina blomlådor igen nästa sommar. Tillståndet för blomlådorna gäller för ett år i taget och måste förnyas inför varje sommar. Detta gör du enkelt genom att skicka in din ansökan via vår e-tjänst nästa vår. Här har du även möjlighet att meddela oss om du inte längre är intresserad av att ställa ut lådorna.

Stadsbyggnadsförvaltningen...

... **står för reflexer till blomlådorna.** Dessa har vi med oss när vi tillsammans med dig markerar var lådorna ska stå.

... **tar ansvaret för eventuella klagomål** som kan uppstå till följd av blomlådorna. Om grannar har synpunkter på blomlådorna eller deras placering hänvisar du dem till oss.

... **tar polisen till hjälp** om vi får uppgifter från dig på bilister som medvetet saboterar eller flyttar blomlådorna.

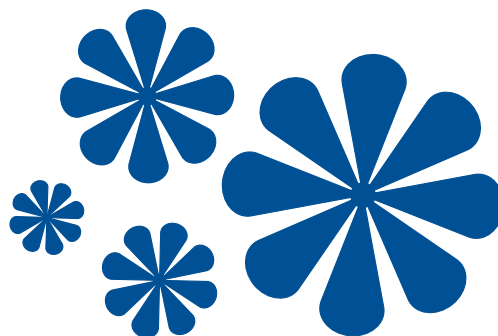

Utplacering av blomlådor

Blomlådorna ska vara klara att ställas ut den dag vi kommer till ditt område. Vi vill att någon är närvarande när vi markerar ut lådorna, om inte du är hemma kanske en granne kan ställa upp. Utmarkeringen av blomlådorna kommer att ske från klockan fyra på eftermiddagen och framåt.



I tabellen nedan ser du vilken dag vi kommer till ditt område.

Område	Utsättningstillfälle
Sunderbyn	2019-05-20
Gammelstad	2019-05-22
Bergnäset norra (norr om Älvbrovägen)	2019-05-27
Bergnäset södra (söder om Älvbrovägen)	2019-06-03
Kronan, Skurholmen, Örnäset, Lövskatan, Svartöstad	2019-06-05
Hällbacken, Björkskatan, Lulsundet	2019-06-10
Björby, Porsön, Notviken, Mjölkudden, Bergviken, Östermalm, Malmudden, Centrum	2019-06-12
Hertsön, Lerbäcken	2019-06-17
Niemisel, Jämtön, Råneå, Smesbyn, Persön, Brändön, Rutvik, Bensbyn	2019-06-19

Vid regnväder bokar vi ett nytt datum som meddelas god tid innan.

Vi har vid markeringstillfället med reflexer till blomlådorna och informationsfoldrar du kan ge till dina grannar.

Vad gör du nu?

Börja bygg blomlådor så att dessa är klara till den dag då vi kommer och gör markeringar.

Vid frågor eller funderingar, hör av dig till oss på stadsbyggnadsförvaltningen på telefon 45 30 00 eller skicka ett mail till blomlador@lulea.se

